

# AGENDA JUN / 2018

## DA BIBLIOTECA ANTÓNIO ROSA MENDES



### 1/6 (6ª feira) **CONFERÊNCIA**

#### SÃO BRÁS DE ALPORTEL: LEITURAS DO PATRIMÓNIO DA SAÚDE

Com Emanuel Sancho, Paula Saraiva e João Couto Duarte

Integrada no Ciclo “100 anos depois: saúde e cultura”, evocativo do centenário da Pneumónica ou Gripe Espanhola, da inauguração do Sanatório de S. Brás de Alportel e do Fim da 1ª Guerra Mundial.

Local: Salão Nobre da Câmara Municipal de S. Brás de Alportel | 16h00

Org.: Direção Regional de Cultura do Algarve / ARS Algarve / Câmara de S. Brás de Alportel / Biblioteca da UAlg



### 1/6 a 5/10 **EXPOSIÇÃO**

#### A SAÚDE EM SÃO BRÁS DE ALPORTEL: ESPAÇOS E PERSONALIDADES

Inauguração a 1 de junho de 2018 (6º feira) às 17h30

Integrada no Ciclo “100 anos depois: saúde e cultura”, evocativo do centenário da Pneumónica ou Gripe Espanhola, da inauguração do Sanatório de S. Brás de Alportel e do Fim da 1ª Guerra Mundial.

Local: S. Brás de Alportel – Largo de S. Sebastião

Org.: Direção Regional de Cultura do Algarve / ARS Algarve / Câmara de S. Brás de Alportel / Biblioteca da UAlg

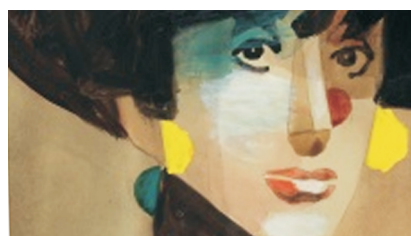

### 1 a 30/6 **EXPOSIÇÃO**

#### MARÍA VICTORIA MORENO

Vida, creación e compromisso

Local: Biblioteca em Gambelas

Org.: Xunta de Galicia / Letras Galegas 2018 / Centro de Estudos Galegos da UAlg



### 8/6 a 31/7 **EXPOSIÇÃO**

#### A ESPERA

15 Fotografias de Luís Torres

Inauguração a 8 de junho de 2018 (6ª feira) às 17h00

Local: Biblioteca em Gambelas

Org.: FCT / The Seardine Photo Experience / Encontros de Fotografia de Lagoa 2018 / Biblioteca da UAlg



### 8/6 (6ª feira) **CONVERSA**

#### ESCRITA DE HUMOR

Com Dário Guerreiro (autor/humorista) e Maria de Jesus Botana Vilar (UALg)

Iniciativa integrada na rubrica mensal CAFÉ COM LETRAS

Local: FNAC do Fórum Algarve | 18h30

Org.: Direção Regional de Cultura do Algarve / FNAC / Biblioteca da UAlg

**Campus de Gambelas**  
 8005-139 Faro  
 tel\_ 289 800 906  
 biblioteca@ualg.pt  
 www.ualg.pt | estudar/biblioteca

**Horário:**  
 seg. a sex.: 08h30 / 20h00  
 sábado: 10h00 / 16h00  
 Inclui: centro de documentação europeia

**Campus da Penha**  
 8005-139 Faro  
 Tel\_ 289 800 100 ext. 6510  
 biblioteca@ualg.pt  
 www.ualg.pt | estudar/biblioteca

**Horário:**  
 seg a sex.: 09h00 / 22h00  
 sábado: 09h00 / 13h00

**CD da Escola Superior de Saúde**  
 8000-510 Faro  
 Tel\_289 800 100 – ext. 8219  
 bibessualg@ualg.pt  
 www.ualg.pt | estudar/biblioteca

**Horário:**  
 seg. a sex.: 09h00 / 19h00

**Biblioteca do Pólo de Portimão**  
 8501-859 portimão  
 tel\_282 417 641 – ext. 19  
 bibportimao@ualg.pt  
 www.ualg.pt | estudar/biblioteca

**Horário:**  
 seg. a sex.: 09h00 / 23h00